

## Kwartaalrapportage meldingen geluidhinder vliegbasis Woensdrecht derde kwartaal 2023

Dit document vormt de kwartaalrapportage over de geluidhinder rond de vliegbasis Woensdrecht in het derde kwartaal 2023. De rapportage biedt een overzicht van alle ingediende meldingen. Trends zijn weergegeven door de gegevens van het voorgaande kwartaal op te nemen. Doel van de rapportage is de Commissie Overleg & Voorlichting Milieu (COVM) meer inzicht te geven in de ontwikkeling en trends met betrekking tot meldingen over de geluidhinder van vliegverkeer.

### 1. Baangebruik: aantal starts en landingen

Onderstaande figuur geeft inzicht in het aantal en percentage vliegtuigbewegingen, per vluchtsoort (start of landing) en per gebruikte start- of landingsbaan (07-25 of een heli platform). Ter vergelijking zijn de aantallen opgenomen van het vorige kwartaal. De percentages geven respectievelijk het deel aan van het totaal aantal starts (linker deel) en landingen (rechter deel). Daarnaast is nog het aantal zogeheten HVO-bewegingen<sup>1</sup>

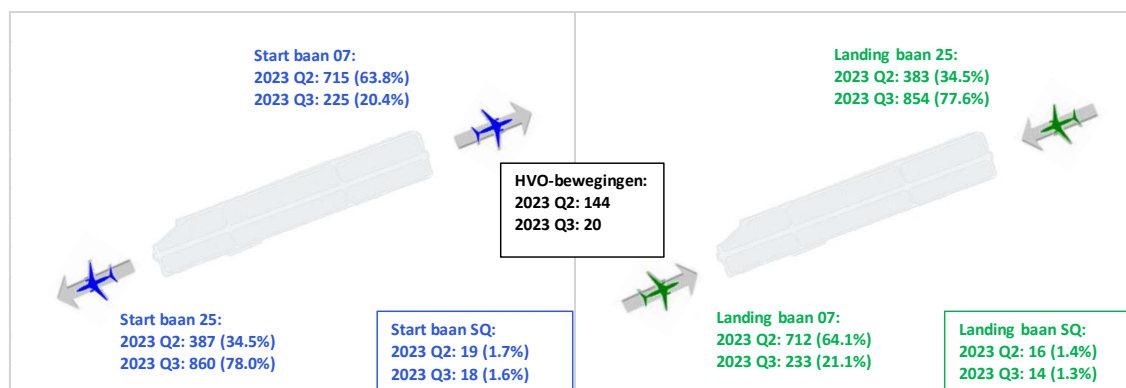

Figuur 1: Aantallen vliegtuigbewegingen per vluchtsoort en baanrichting

### 2. Melders en meldingen

Onderstaande tabel geeft inzicht in het totaal aantal meldingen, zowel voor het derde kwartaal 2023 als voor het voorgaande kwartaal. De meldingen zijn hierbij gegroepeerd zodat inzicht ontstaat over het aantal meldingen dat per melder is ingediend.

Tabel 1: Melders en meldingen

Aantal meldingen:	2023 Q2		2023 Q3	
	melders	meldingen	melders	meldingen
150+	0	0	0	0
76-150	0	0	0	0
26-75	0	0	0	0
11-25	0	0	0	0
1-10	11	12	12	12
Totaal	11	12	12	12

<sup>1</sup> HVO-bewegingen zijn vliegtuigbewegingen op/boven het terrein van de vliegbasis.

De aantallen voor het aantal melder en meldingen zijn, samen met het aantal vliegtuigbewegingen, grafisch weergegeven in Figuur 2.

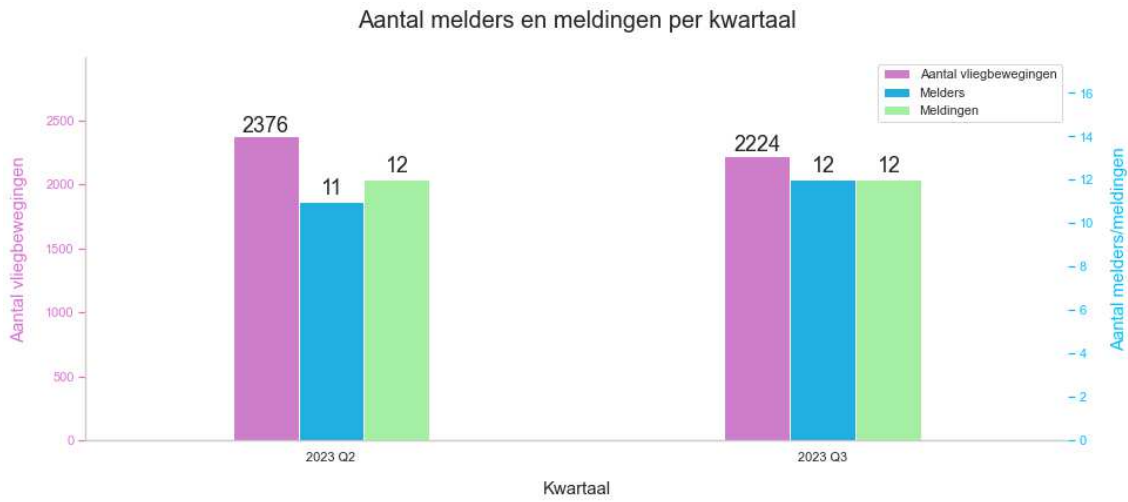

Figuur 2: Verdeling melders en meldingen

### 3. Meldingen per vluchttype

In Figuur 3 zijn de meldingen weergegeven die aan vliegtuigbewegingen zijn gekoppeld. Als referentie zijn ook de gegevens van het vorige kwartaal opgenomen. Wanneer het niet mogelijk is om een melding te relateren aan een specifieke vliegtuigbeweging, wordt deze meegeteld als “onbekend”. Helikopters en vliegtuigen die niet tot civiel of militair verkeer horen, zijn als “overig” opgenomen; hieronder valt bijvoorbeeld recreatief verkeer, of verkeer waarvan het vluchttype niet bekend is.

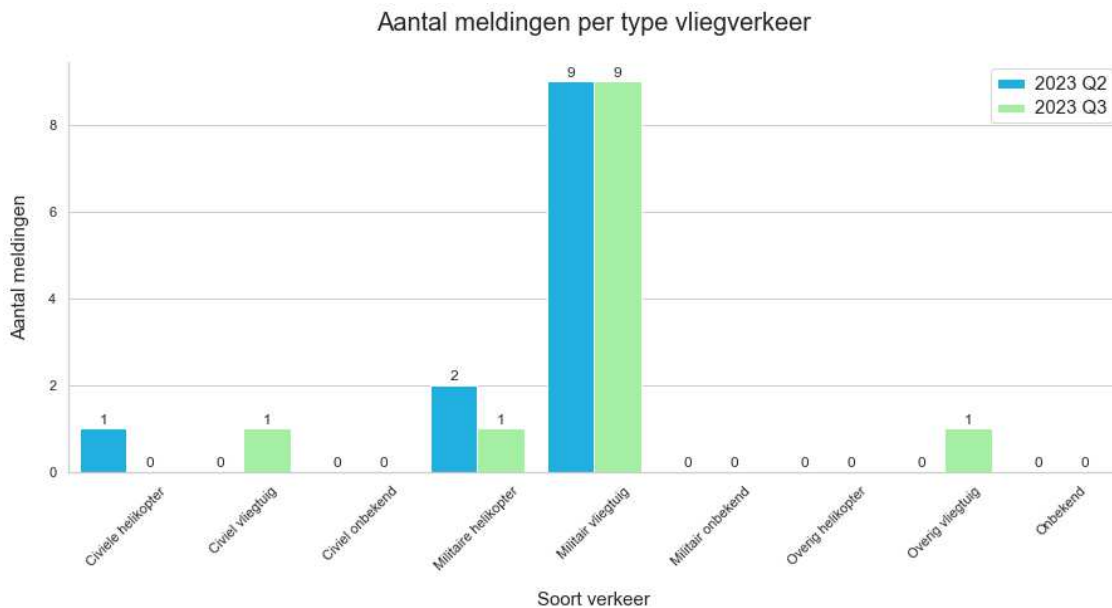

Figuur 3: Verdeling van meldingen naar vluchttype

#### 4. Vliegtuigbewegingen en melderlocaties

Onderzocht is waar de vliegtuigbewegingen zich in het derde kwartaal 2023 bevonden<sup>2</sup>. De dichtheid van het verkeer is bepaald op basis van de werkelijke vliegtuigpassages; vliegtuigen worden in de telling meerdere keren meegeteld wanneer ze vaker passeren, zoals bijvoorbeeld bij circuitvluchten het geval is. Alleen de vliegtuigpassages die opgepakt zijn door de radar zijn meegenomen in de analyse.

In Figuur 4 is het resultaat te zien voor het militair en civiel vliegverkeer van en naar de vliegbasis Woensdrecht, in het derde kwartaal 2023. De figuur laat ook de Control Zone (CTR) van vliegbasis Woensdrecht zien.

Onderstaande kaart geeft ook aan hoe de meldingen geografisch verdeeld zijn over de regio. Elke stip in de kaart geeft de positie weer (per 6-positie postcode) van waaraf meldingen zijn gedaan in het derde kwartaal 2023.

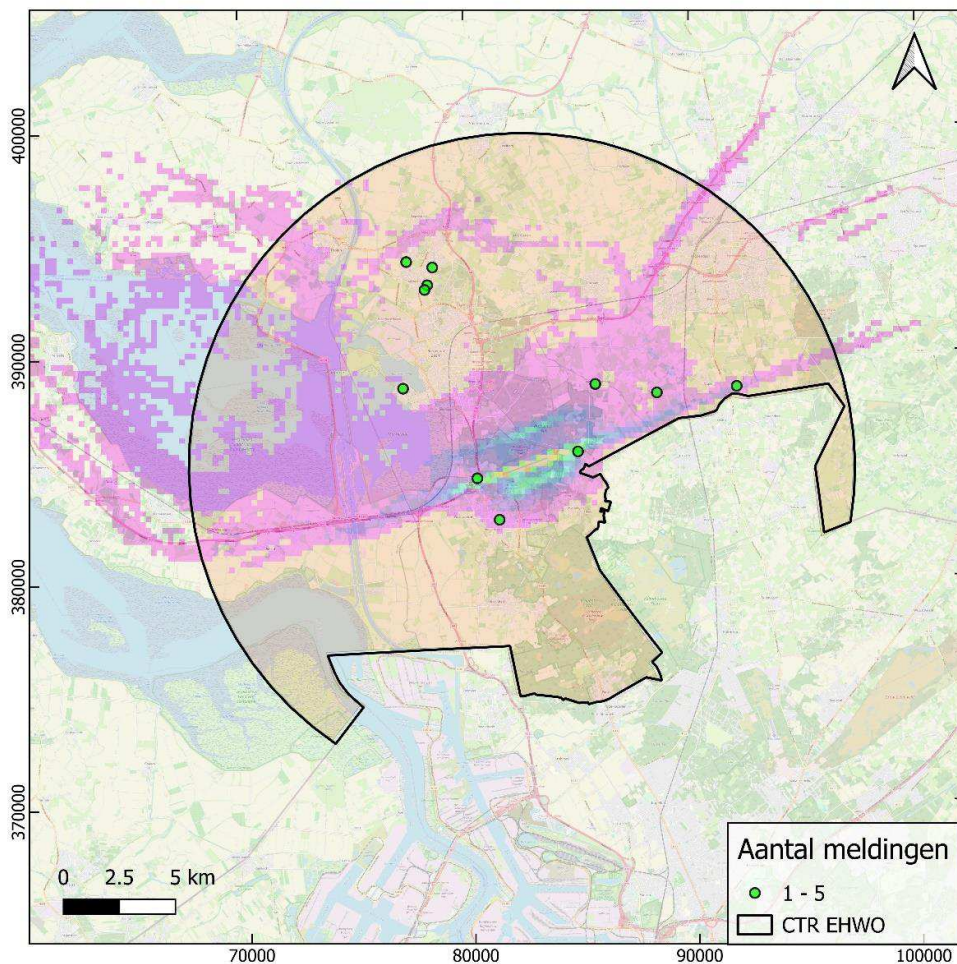

Figuur 4: Dichtheid van militair en civiel vliegverkeer van en naar de vliegbasis, gecombineerd met de locaties van melder

<sup>2</sup> Bron: FANOMOS vliegbaanmonitoringsysteem NLR

## 5. Melders en meldingen per woonplaats

De volgende figuren geven het aantal melders en meldingen per woonplaats, zowel grafisch als in aantallen. Ter vergelijking zijn de gegevens van het vorige kwartaal toegevoegd. Vanuit woonplaatsen die niet zijn opgenomen werden in geen van beide kwartalen meldingen ontvangen.

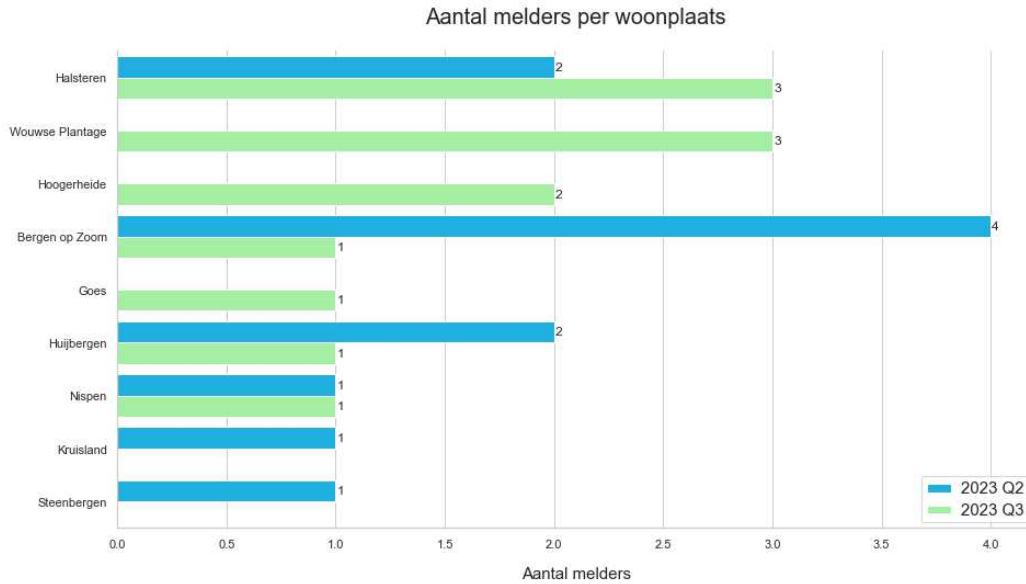

Figuur 5: Melders per woonplaats

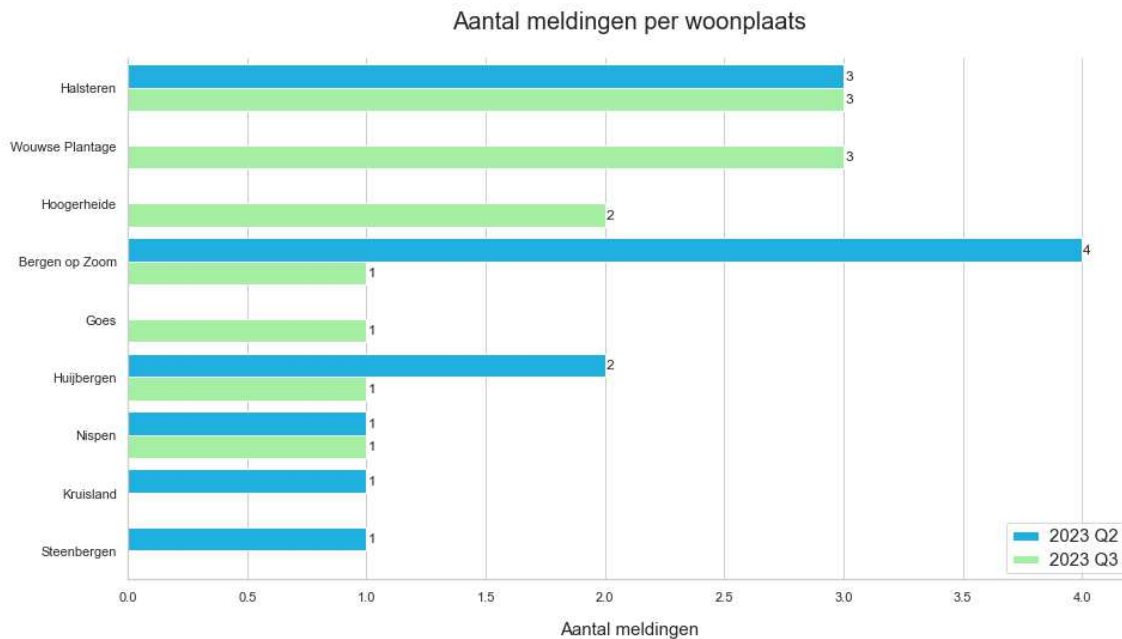

Figuur 6: Meldingen per woonplaats

## 6. Verdeling over de tijd

Figuur 7 geeft de verdeling weer van de meldingen naar het uur van de dag en Figuur 8<sup>3</sup> de verdeling naar dag van de week. De basis voor deze figuren zijn de tijdstippen waarop de melding betrekking had (niet het tijdstip van indienen).

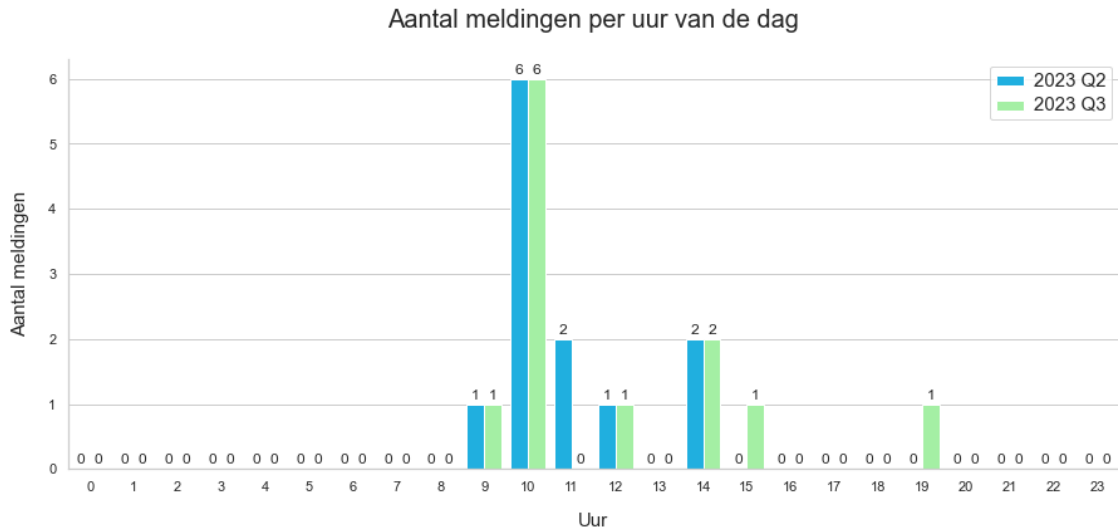

Figuur 7: Verdeling van meldingen over het etmaal

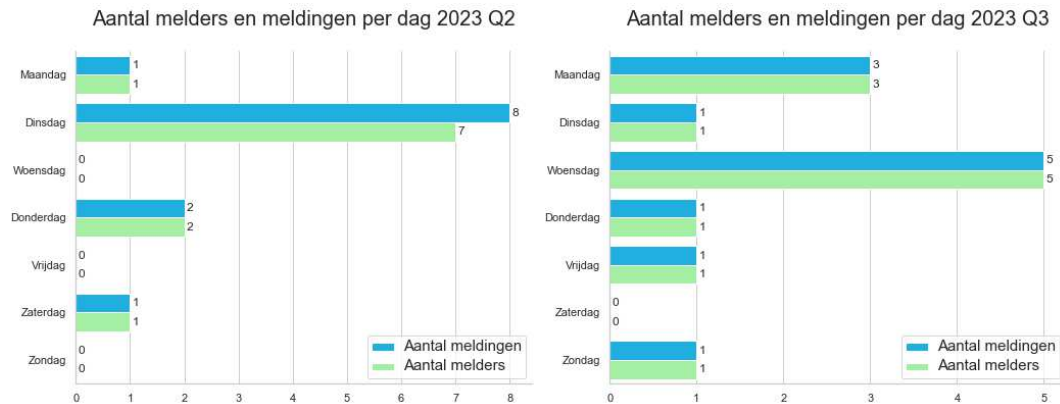

Figuur 8: Verdeling van melders en meldingen over de dagen van de week

<sup>3</sup> Omdat melders op meerdere dagen van de week meldingen ingediend kunnen hebben, hoeft het totaal van de aantallen melders niet gelijk te zijn aan het totaal aantal melders in Tabel 1.



---

## 7. Bijzonderheden in het derde kwartaal 2023

Over de volgende onderwerpen, gerelateerd aan daadwerkelijk vliegverkeer in de omgeving van vliegbasis Woensdrecht, is gecommuniceerd:

### Extra openstellingen voor Fokker (juli 2023)

Het weekend van 8&9 en 15&16 juli heeft de vliegbasis extra openstellingen tussen 09.00 uur en 16.00 uur. Dit heeft te maken met Fokker die medegebruiker is van de start- en landingsbaan van vliegbasis Woensdrecht.

### Cougar helikopter oefent op Ossendrechtse Heide (juli 2023)

Op dinsdag 11 en woensdag 12 juli vliegen collega's van het Defensie Helikopter Commando op de Ossendrechtse Heide. De training is met een Cougar transporthelikopter.

### Vlb Woensdrecht op X (juli 2023)

Tijdens een testvlucht heeft een Chinook een deur verloren boven een weiland bij Ossendrecht. De deur is gevonden en heeft geen schade veroorzaakt. De helikopter is veilig geland op vliegbasis Woensdrecht en de crew is ongedeerd. Onderzoek moet uitwijzen hoe de deur is losgeraakt.

### DHC Luchtmacht op X (september 2023)

Komende week (11-09-2023) trainen onze Chinook helikoptercrews op maandag t/m donderdag in de avonden op buitenlandingen. Dit zal plaatsvinden in gemeente Druten, gemeente Zaltbommel, gemeente Kapelle, gemeente Veere, gemeente Goeree-Overflakkee, gemeente Barneveld en gemeente Loon op Zand.



---

## 8. Afkortingen en definities

### COVM - Commissie Overleg & Voorlichting Milieu

De Commissie Overleg & Voorlichting Milieu is een adviescommissie van de minister van Defensie. De commissie is ingesteld op grond van de Wet luchtvaart en heeft twee belangrijke taken: overleg en voorlichting over milieu (doorgaans geluid) rondom de militaire luchthavens.

### CTR - Control Zone

De control zone is het plaatselijk luchtverkeersleidinggebied. Dit is het gebied dat zich horizontaal en verticaal vanaf een bepaald punt uitstrekt vanaf het aardoppervlak tot aan een vastgestelde grens. Het luchtverkeer binnen deze zone wordt afgehandeld door de plaatselijke luchtverkeersleiding.