Ministerie van Defensie

De stappen in het Nationaal Programma Ruimte voor Defensie

5 juli 2023
Start Nationaal Programma Ruimte voor Defensie (*kamerbrief NPRD*)

15 dec 2023
Vaststelling Notitie reikwijdte en detailniveau (*NRD*) door het kabinet, als startschot voor het onderzoek naar de milieueffecten (*planMER*)

18 dec 2023 – 12 feb 2024
Terinzagelegging NRD, voor het indienen van zienswijzen

Januari t/m september 2024
Onderzoek naar de milieueffecten van de verschillende ruimtebehoeften (*planMER*)

31 mei 2024
Reactie Ministerie van Defensie op ingediende zienswijzen (*nota van antwoord*)

Juni – Juli 2024
Informatiebijeenkomsten in iedere provincie

September 2024
Voorlopige onderzoeksresultaten planMER gereed

September – December 2024
- Aanvullende regionale informatiebijeenkomsten voor locatie specifieke behoeften (*met directe ruimtebehoefte*)
- Gesprekken tussen Defensie en medeoverheden over de uitkomsten van de onderzoeken en mogelijke (*voorlopige*) voorkeursalternatieven.

Begin 2025
Afronding planMER

Begin 2025
Vaststelling **Ontwerp** Nationale Beleidsvisie NPRD door het kabinet (*inclusief voorkeursalternatieven*)

Begin 2025
Terinzagelegging **Ontwerp** Nationale Beleidsvisie NPRD, voor het indienen van zienswijzen.

2025
Reactie Ministerie van Defensie op ingediende zienswijzen (*nota van antwoord*).

2025
Vaststelling Nationale beleidsvisie NPRD door kabinet.
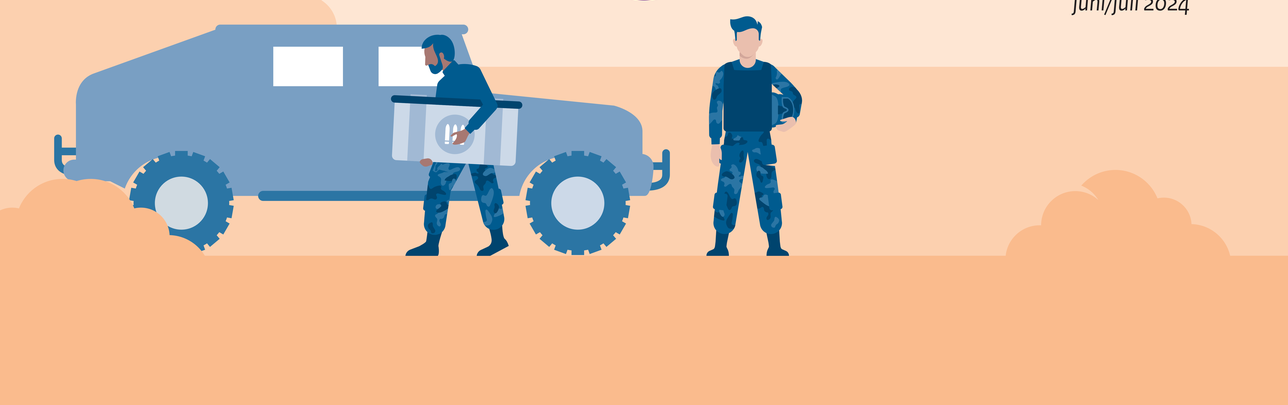
juni/juli 2024