



Ministerie van Defensie

Informatie- bijeenkomst Nationaal Programma Ruimte voor Defensie



Gemeente Dinkelland, Overijssel | 12 september 2024

ERNSTIG VERSLECHTERDE VEILIGHEIDSSITUATIE

Wereldwijd ervaren landen steeds meer dreiging door verschuivende machtsverhoudingen. Al jaren versterken potentiële tegenstanders hun krijgsmachten. Steeds vaker is sprake van hybride conflictvoering: desinformatie beïnvloedt onze democratieën en cyberaanvallen bedreigen de vitale infrastructuur. De ruimte militariseert en schaarse grondstoffen leiden vaker tot conflict. Het doel is telkens hetzelfde: de stabiliteit ondermijnen om invloed en macht te kunnen verwerven.





**Sterker, door vaker en
realistischer te trainen**



Provincie Overijssel

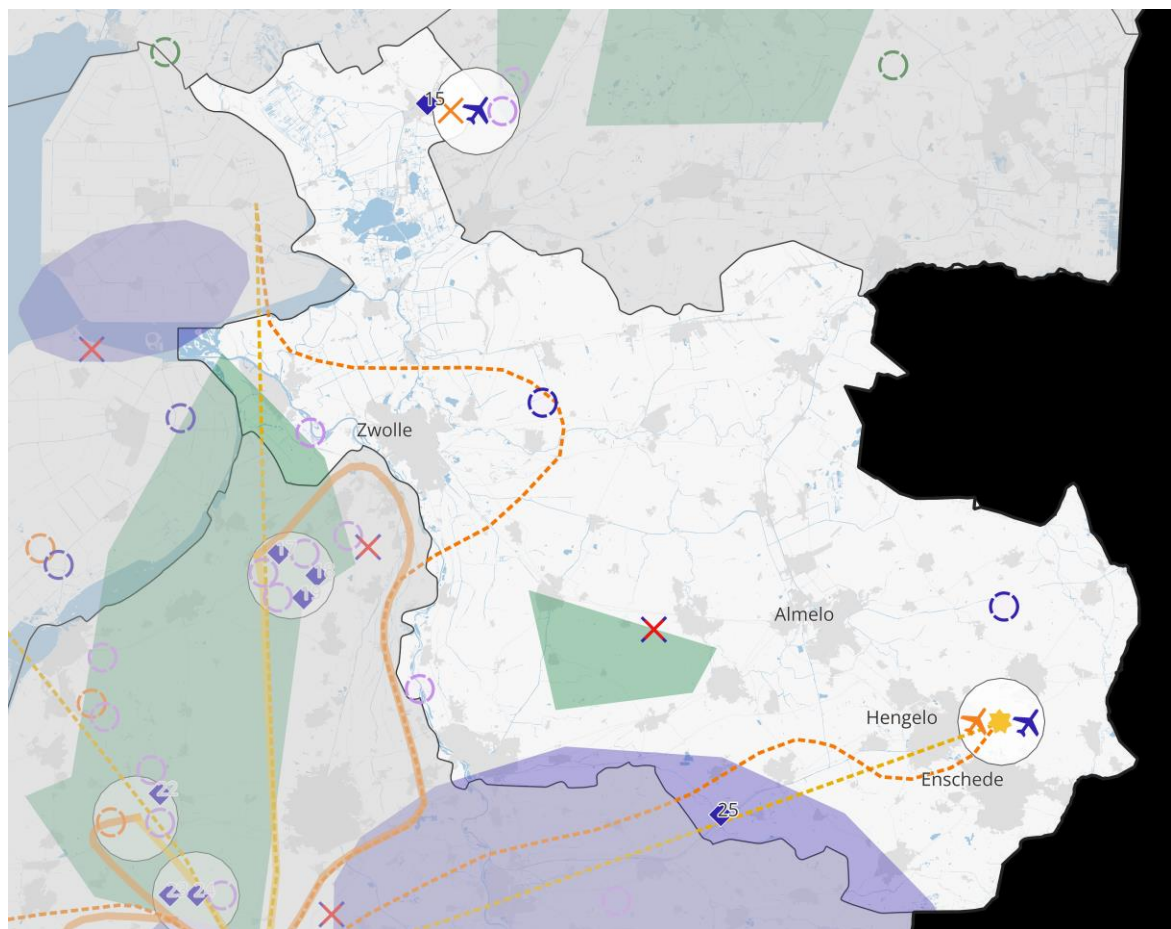

- Helikopterslandingsplaatsen
 - Versterken en concentreren van ondersteunende eenheden
 - Extra locatie grootschalige munitieopslag
 - Nieuwe munitieopslag SIC
 - Uitbreiding van het bestaande springterrein Reek
 - Nieuw terrein voor oefenen met explosieven (springterrein)
 - Oefengebied
 - Oefenen in verstedelijkt gebied
 - Amfibisch oefengebied
 - Gegarandeerde havencapaciteit Host Nation Support
 - Toename gebruik jachtvliegtuigcapaciteit
 - Korte/smalle onverharde landingsbaan tactisch luchttransport
 - Onbemande drones**
 - Stationering onbemande drones voor cargo
 - Corridors naar oefengebieden alternatief 1: Directe vliegroute van en naar oefengebieden
 - Corridors naar oefengebieden alternatief 2: Zoveel mogelijk vermijden van gevoelige gebieden
 - Corridors naar Deelen alternatief 1: Directe vliegroute van en naar oefengebieden
 - Corridors naar Deelen alternatief 2: Zoveel mogelijk vermijden van gevoelige gebieden
- Laagvlieggebieden**
 - Alternatief 1: Huidige laagvlieggebieden
 - Alternatief 2: Nieuwe laagvlieggebieden
 - Onbemande maritieme helikopters**
 - Onbemande maritieme helikopters
 - Alternatief 1: Directe route
 - Alternatief 2: Langs vaarroute
 - Alternatief 3: Ontzien van kwetsbare gebieden
 - Locatiespecifieke behoeften

5 juli 2023
Start Nationaal
Programma Ruimte
voor Defensie
(kamerbrief NPRD)

18 dec 2023 – 12 feb 2024
Terinzagelegging NRD,
voor het indienen van
zienswijzen

31 mei 2024
Reactie Ministerie
van Defensie op
ingediende zienswijzen
(nota van antwoord)

September 2024
Voorlopige
onderzoeksresultaten
planMER gereed

Begin 2025
Afronding planMER

Begin 2025
Vaststelling **Ontwerp**
Nationale Beleidsvisie
NPRD door het
kabinet (inclusief
voorkeursalternatieven)

2025
Reactie Ministerie
van Defensie
op ingediende
zienswijzen
(nota van antwoord)



15 dec 2023
Vaststelling Notitie reikwijdte
en detailniveau (NRD) door
het kabinet, als startschot
voor het onderzoek naar de
milieueffecten (planMER)

Januari t/m september 2024
Onderzoek naar de
milieueffecten van de
verschillende ruimte-
behoeften (planMER)

Juni – Juli 2024
Informatiebijeenkomsten
in iedere provincie

September – December 2024

- Aanvullende regionale informatiebijeenkomsten voor locatie specifieke behoeften (met directe ruimtebehoefte)
- Gesprekken tussen Defensie en medeoverheden over de uitkomsten van de onderzoeken en mogelijke (voorlopige) voorkeursalternatieven

Begin 2025
Terinzagelegging Ontwerp
Nationale Beleidsvisie
NPRD, voor het indienen
van zienswijzen

2025
Vaststelling Nationale
beleidsvisie NPRD
door kabinet





Wat is de rol van het planMER en planning

1. Een planMER is een onderzoeksrapport waarin:
 - a) de impact van de voorgenomen behoeften op de fysieke leefomgeving (dus breder dan alleen milieu) wordt onderzocht.
 - b) alternatieven worden onderzocht.
2. Voor de alternatieven worden voor relevante thema's de effecten op de fysieke leefomgeving in beeld gebracht. De alternatieven kunnen daardoor met de huidige situatie/referentiesituatie én onderling vergeleken worden.
3. Het planMER biedt een transparant en navolgbaar rapport waarin deze effecten beoordeeld zijn. Er vindt hierin geen weging plaats. Dat is aan de politieke besluitvorming.
4. Het planMER betreft onderzoek 'op hoofdlijnen' om tot een voorkeursalternatief te komen. Hierna vindt in diverse fases nog veel nader en gedetailleerder onderzoek plaats.

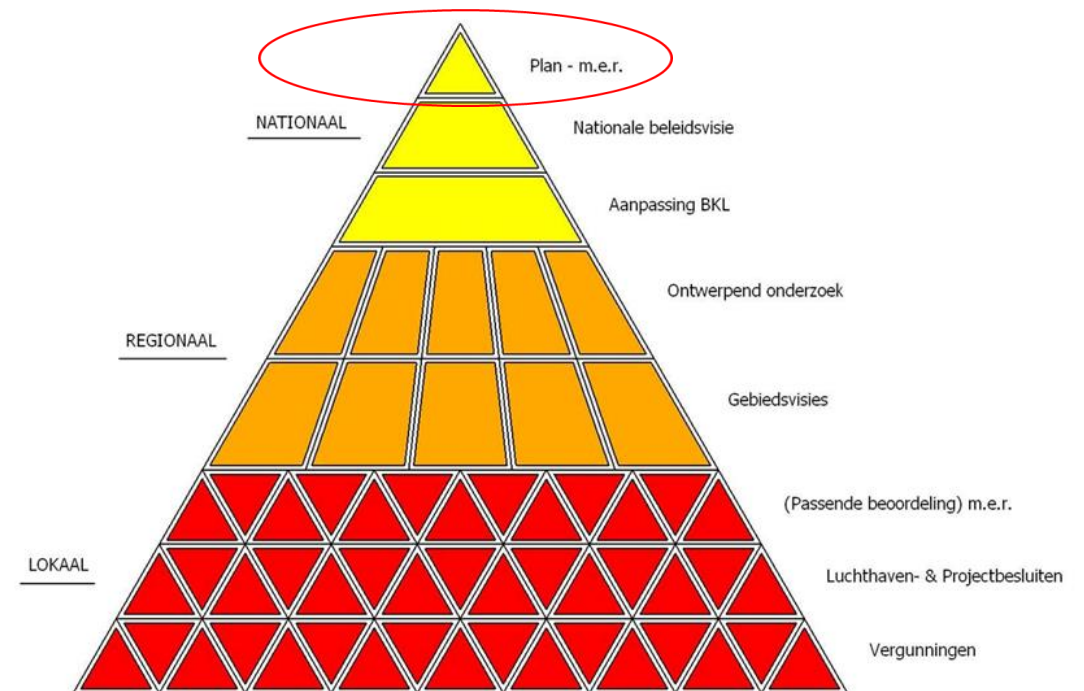



Ministerie van Defensie

Behoefte 2 Grootschalige munitieopslag



Gemeente Dinkelland, Overijssel | 12 september 2024



Wat is de behoefte?

- Strategische opslagcapaciteit voor uitbreiding van de munitievoorraad
- Ruimere munitieopslag vanwege veranderend logistieke concept
- Ruimere munitieopslag vanwege Nederlandse ‘verplichting’ als doorvoerland richting bondgenoten in het (tijdelijk) opslaan van munitie





Eisen aan de locatie

Onderstaande eisen zijn een uitgangspunt geweest bij het zoeken naar geschikte locatiealternatieven

- Een terreinoppervlak van 70ha
- Goede ontsluiting naar het hoofdwegen systeem met daarbij mogelijke aansluiting op binnenvaart- en spoornetwerk
- Geen doorsnijding door wegen binnen het terrein
- Geen buitendijkse gebieden of gebieden binnen beschermingszones van primaire en secundaire waterkeringen
- Niet gelegen onder laagvliegroutes
- Buiten Natura 2000-gebieden – locatie kan wel gelegen zijn in landbouwtransitiegebieden

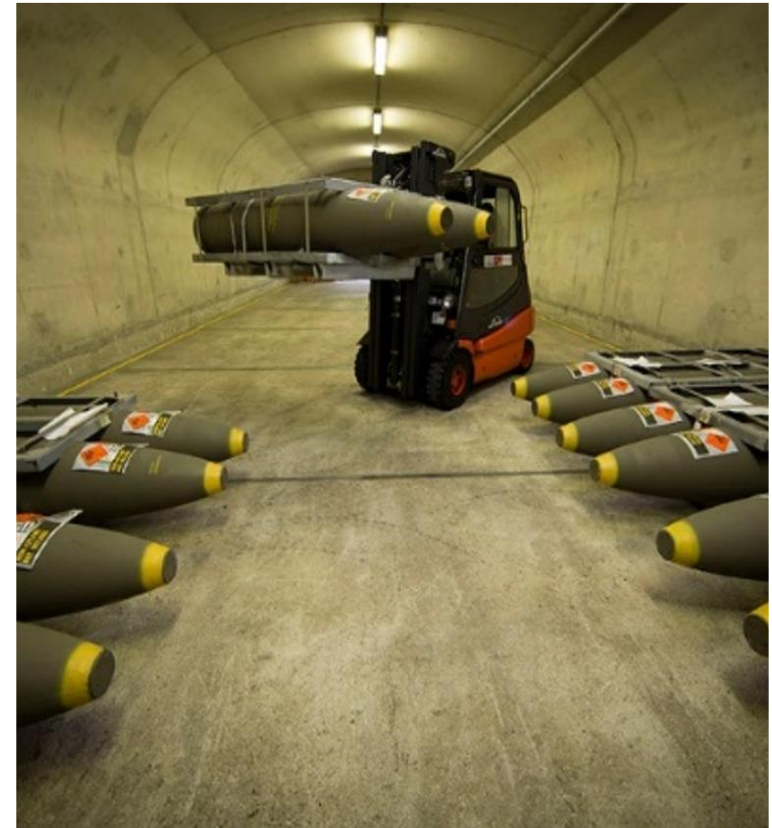



Alternatieven

- Alternatief 1: Eén centrale locatie
- Alternatief 2: Meerdere kleine locaties

Te onderzoeken alternatieven



Biddinghuizen



Dronten



Dalfsen



Weerselo



Zevenaar



Zoelen - Oost



Zoelen - West



Hummelo

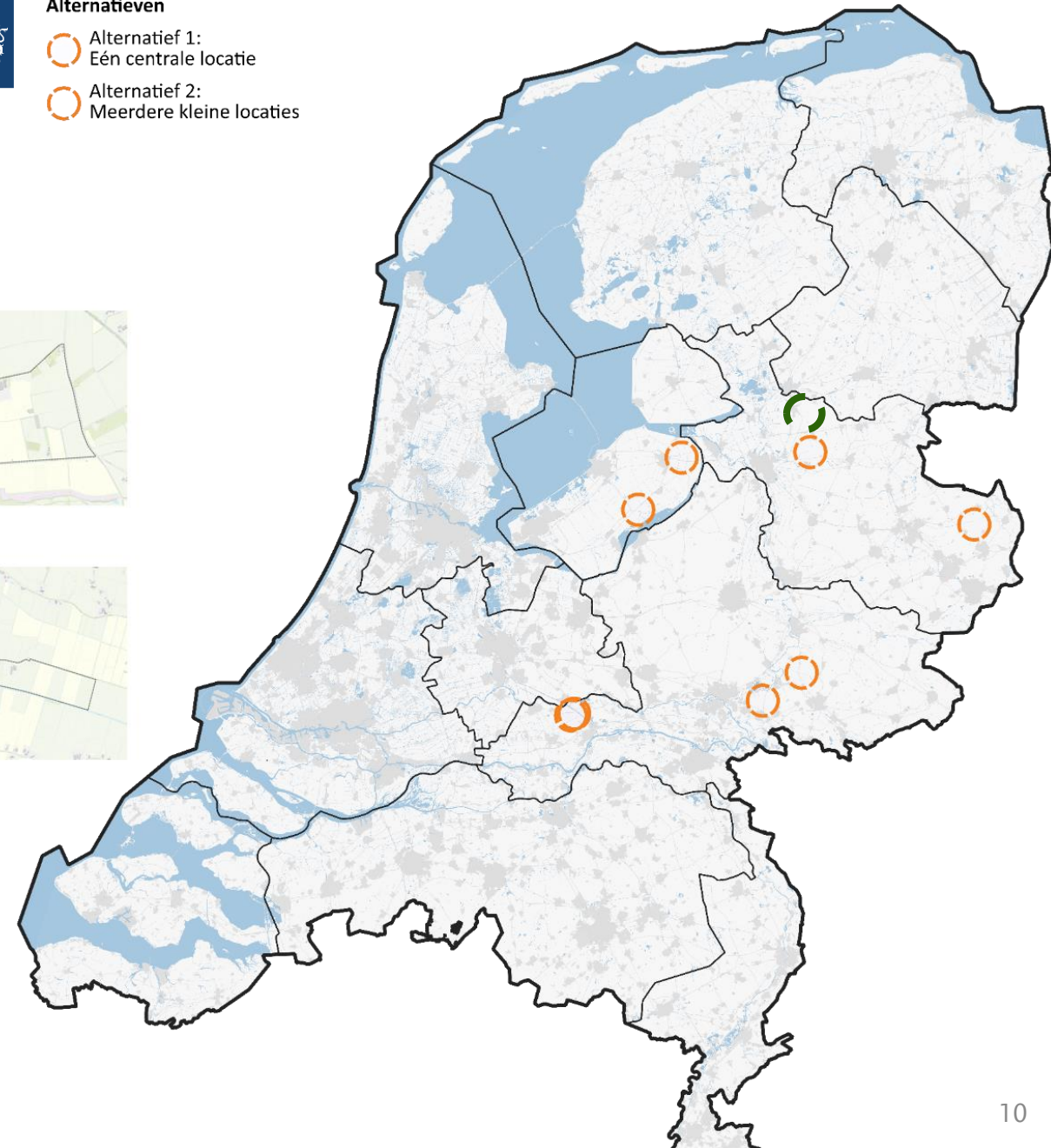

Uit informatiebijeenkomsten opgehaald:

- Windturbines op locatie Dronten
- Toegevoegd: locatie Staphorst, Gemeente Staphorst



Overzicht te onderzoeken thema's

Thema	Aspect	Toelichting
Gezonde en Veilige Leefomgeving	Geluid	Impact van de ontwikkeling op luchtvaartlawaai, wegverkeerslawaai, spoorweglawaai, industrielawaai en vice versa
	Luchtkwaliteit	Impact van de ontwikkeling op de concentraties stikstofdioxide, fijn stof en ultra fijn stof
	Externe veiligheid	Impact van plaatsgebonden risico, groepsrisico van de ontwikkeling en vice versa
	Licht	Impact van lichthinder door de ontwikkeling
Bodem en water	Bodem	Impact op de bodemsoort, bodemverontreiniging door de ontwikkeling. impact van bodemdaling en onafgedekte bodem en sponswerking
	Oppervlaktewater	Impact op het watersysteem, de kwaliteit en kwantiteit van aanwezig oppervlaktewater
	Grondwater	Impact op grondwater (kwantitatief, kwalitatief) door de ontwikkeling en impact op drinkwater
	Waterveiligheid	Impact op waterveiligheid
Natuur, landschap en historie	Natuur	Natuurnetwerk Nederland, Natura 2000 (incl. stikstof), beschermde soorten
	Erfgoed	Impact op beschermde cultuurhistorische waarden
	Landschap	Impact op landschappelijke waarden
	Geomorfologie	Impact op aardkundige waarden





Overzicht te onderzoeken thema's

Thema	Aspect	Toelichting
Klimaatadaptatie	Overstromingen	Impact van het overstromingsrisico op de ontwikkeling
	Droogte	Impact van droogte op de ontwikkeling
	Rainproof	Impact van een hevige bui (120 mm per 2 uur) op de ontwikkeling
Ruimtegebruik	Recreatie	Impact van de ontwikkeling op recreatiegebieden
	Landbouw	Impact van de ontwikkeling op waardevolle landbouwgrond, -gebieden
	Grondeigendom	De mate van grond in bezit van overheden en/of hoeveel eigenaren geraakt kunnen worden
	Energienetwerken	Impact op ondergrondse en bovengrondse energienetwerken (en opslag en opwek) bij de ontwikkelingen en vice versa
Energie en Circulariteit	Netcapaciteit	Impact van netcongestie op de ontwikkelingen
Defensiespecifiek	Geschiktheid voor militair gebruik	Zie locatie-eisen
Raakvlakken	Interferentie met Rijksbelangen	Kansen en bedreigingen vanuit lopende Rijksprogramma's



Aanvulling vanuit zienswijze

Onderdeel	Aanvulling op de NRD
Uitbreiding onderzoek	<ul style="list-style-type: none">• Uitbreiding van het onderzoek naar het aspect trillingen





Ter illustratie bestaat munitiecomplex Veenhuizen

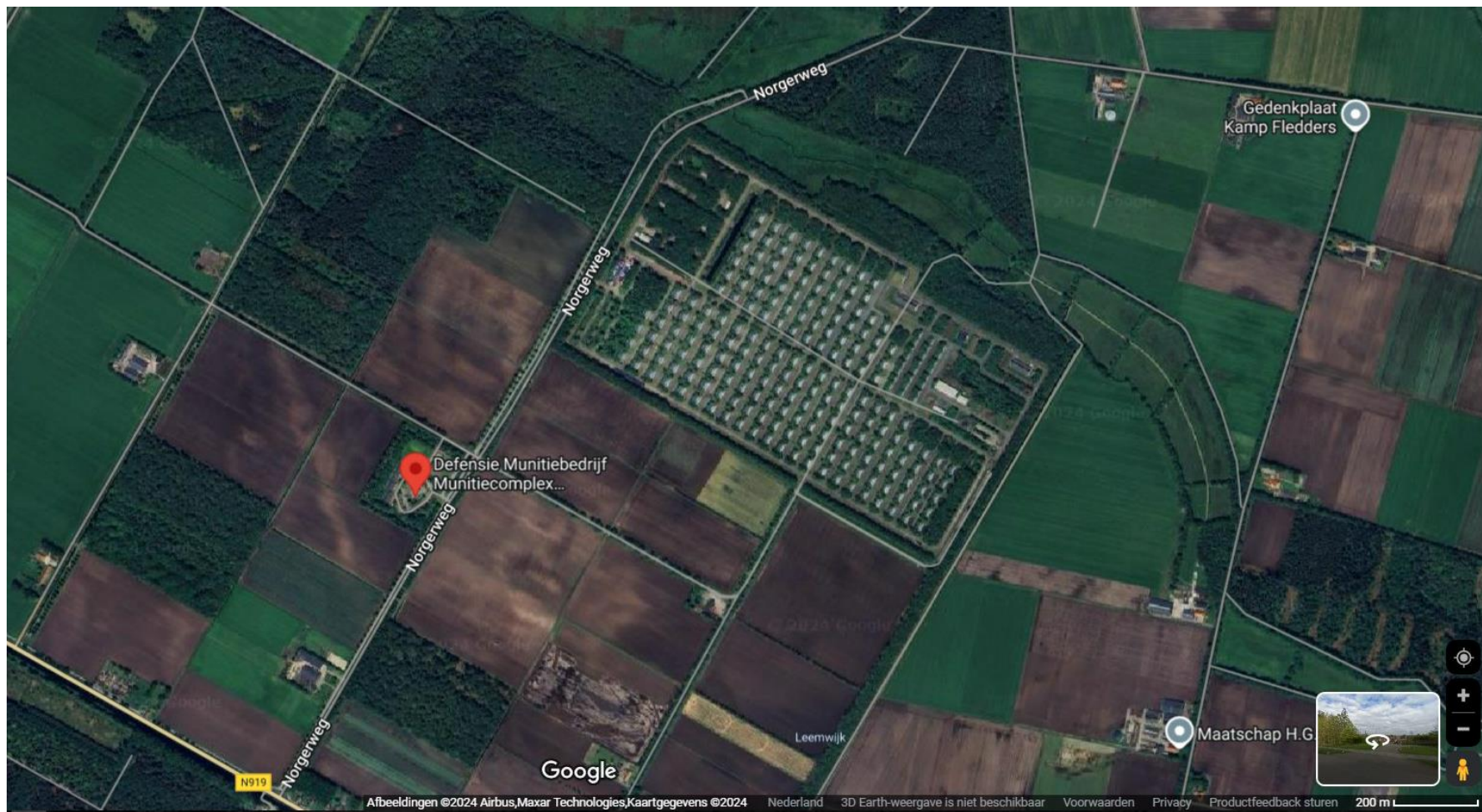



Ter illustratie bestaand munitiecomplex Veenhuizen



Zonering rondom munitieopslag



(Naschrift: dit betreft een “worst-case” ABC-zonering dat voor alle locatiealternatieven op dezelfde manier als uitgangspunt wordt gehanteerd voor het planMER onderzoek)

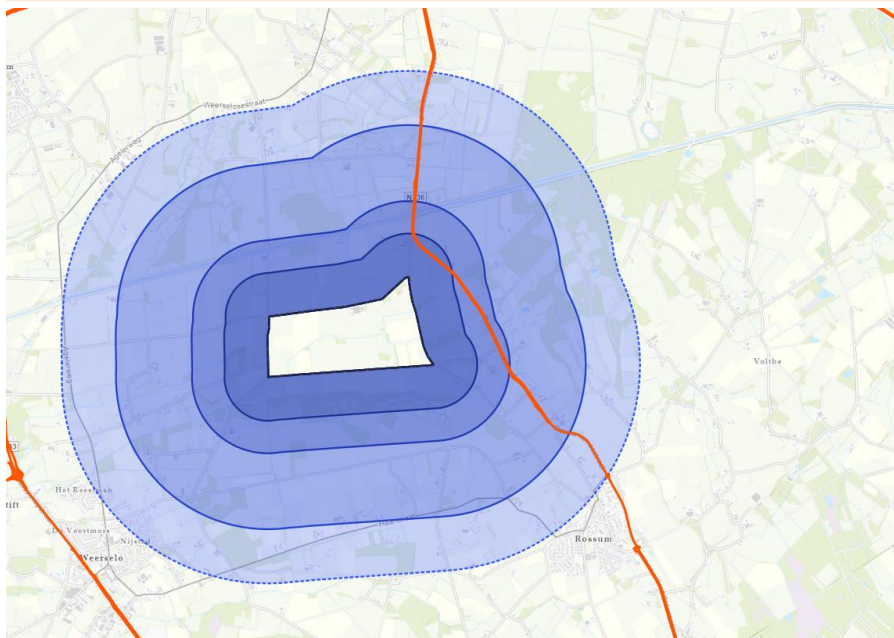

Legenda

- Zoekgebied
- 400 m A-Zone
- 700 m B-zone
- 1400 m C-zone
- 1900 m C-zone
- Wegvakken**
- Gemeente
- Provincie
- Basisnetroutes**
- Basisnetroute water

Weerselo

Afstand	Biddinghuizen	Dronten	Dalfsen	Weerselo	Zevenaar	Zoelen-Oost	Zoelen-West	Hummelo
400 m (A-Zone)	1	9	19	3	12	9	7	34
700 m (B-Zone)	4	14	32	21	27	21	29	70
1400 m (C-zone klein)	18	29	136	114	53	103	118	184
1900 m (C-zone groot)	26	56	274	408	82	275	303	319



In het Besluit kwaliteit leefomgeving zijn de wettelijke kaders opgesteld met betrekking tot de explosieaandachtsgebieden rond munitieopslag (A, B, C). Hier gelden de volgende beperkingen:

Explosieaandachtsgebied A (400 meter):

- Geen beperkt, kwetsbare en zeer kwetsbare gebouwen en locaties;
- Geen autowegen, autosnelwegen spoorwegen, vaarwegen of parkeerterrein voor meer dan 10 motorvoertuigen;
- Geen agrarische activiteiten die een meer dan incidentele aanwezigheid van enkele personen vereisen.

Explosieaandachtsgebied B (700 meter):

- Geen beperkt, kwetsbare en zeer kwetsbare gebouwen en locaties.

Explosieaandachtsgebied C (Klein: 1400 meter, Groot: 1900 meter):

- Geen gebouwen waarin doorgaans een groot aantal personen gedurende een groot gedeelte van de dag aanwezig is met: vlies- of gordijngelvels en grote glasoppervlakten.

NB: In de rapportage worden twee C-zones opgenomen (een reële C-zone en de grootste C-zone die op dit moment in Nederland bestaat). Dit is gedaan om een breed worst-case beeld te geven. Bij een mogelijke daadwerkelijke realisatie wordt er maar 1 C-zone vastgesteld. Binnen deze zone zijn dus enkel beperkingen met betrekking tot gebouwen met vlies- of gordijngelvels met grote glasoppervlakten waar gedurende een groot deel van de dag veel mensen aanwezig. Voor andere gebouwen en activiteiten gelden er geen beperkingen binnen de C-zone.

VRAGEN?

