

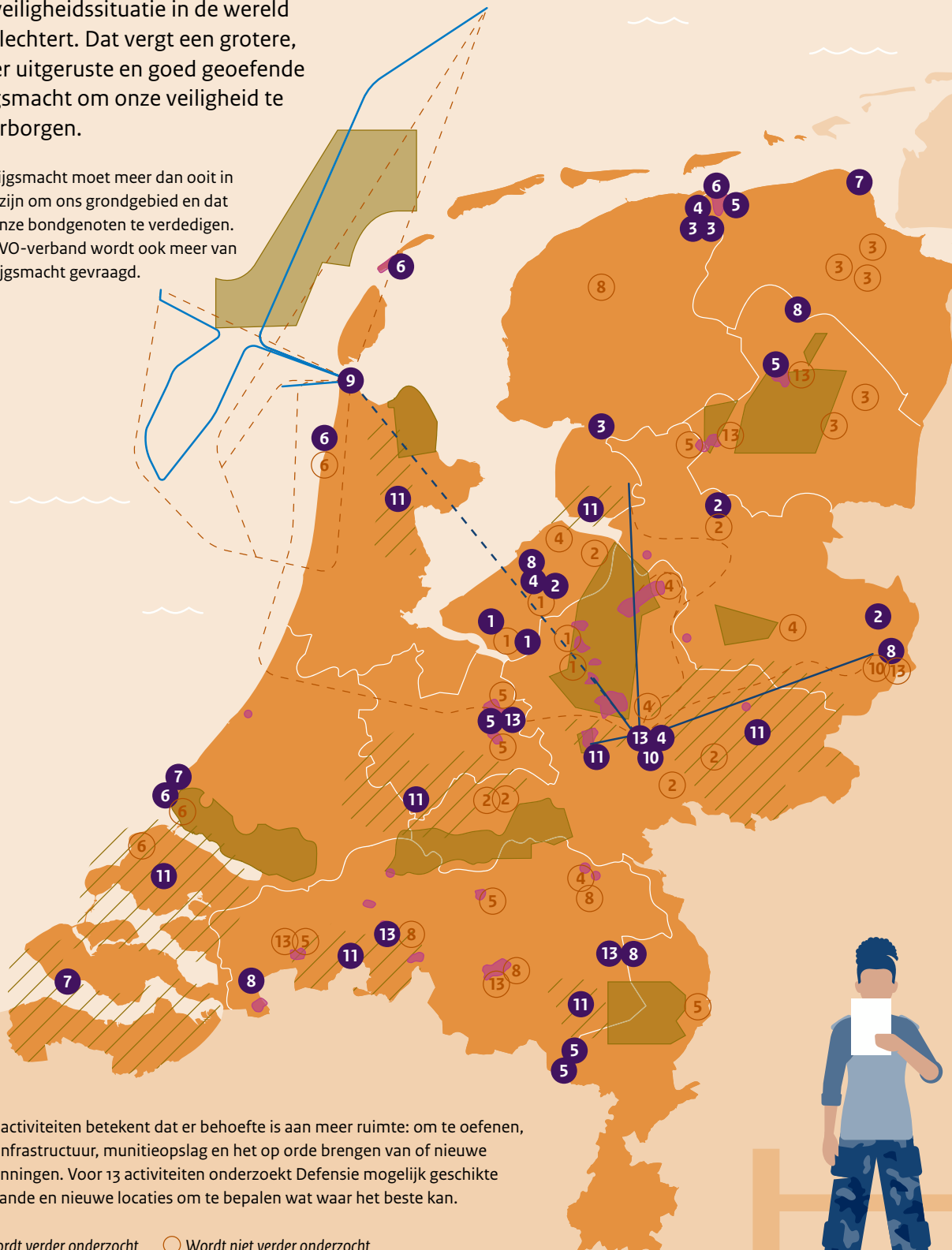

Locaties gezocht voor 13 activiteiten

De veiligheidssituatie in de wereld verslechtert. Dat vergt een grotere, beter uitgeruste en goed geoefende krijgsmacht om onze veiligheid te waarborgen.

De krijgsmacht moet meer dan ooit in staat zijn om ons grondgebied en dat van onze bondgenoten te verdedigen. In NAVO-verband wordt ook meer van de krijgsmacht gevraagd.



Meer activiteiten betekent dat er behoefte is aan meer ruimte: om te oefenen, voor infrastructuur, munitieopslag en het op orde brengen van of nieuwe vergunningen. Voor 13 activiteiten onderzoekt Defensie mogelijk geschikte bestaande en nieuwe locaties om te bepalen wat waar het beste kan.

● Wordt verder onderzocht ○ Wordt niet verder onderzocht

Uitleg ruimtebehoeften

1. Versterken en concentreren van ondersteunende eenheden

Dit kan op drie manieren:

1. Versterken en concentreren van de geneeskundige en logistieke eenheden op een bestaande defensielocatie en de Information manoeuvre op een andere plek.
2. Al deze eenheden op één bestaande Defensielocatie (Ermelo of Stroe) concentreren en die locatie uitbreiden.
3. Alle eenheden op een nieuwe locatie concentreren. Ook wordt gekeken naar mogelijkheden waarbij een mogelijke locatie valt in landbouwtransitiegebied

2. Extra locatie grootschalige munitieopslag

Er is meer ruimte nodig om munitie op te slaan. Daar zijn zeven locaties voor geschikt, waaronder in landbouwtransitiegebied. De voorkeur gaat uit naar één grote locatie. Is dat niet mogelijk, dan zijn er twee kleinere locaties nodig. Ook wordt gekeken naar een mogelijke locatie die valt in landbouwtransitiegebied.

3. Nieuwe munitieopslag SIC (Snel Inzetbare Capaciteit)

Munitie in zeecontainers moet klaar staan om eenheden in Navo-verband snel in te kunnen zetten. Voor de opslag van deze munitie zijn zes locaties geschikt. Ook hier geldt dat één grote locatie de voorkeur heeft, maar meerdere kleinere locaties zijn te overwegen.

4. Nieuw terrein voor oefenen en trainen met explosieven

Het springterrein voor explosieven in Reek is te klein in omvang en capaciteit. Het is nodig dit terrein uit te breiden of er is een nieuw extra terrein nodig in de buurt van de genie-eenheden in de regio Arnhem-Apeldoorn-Zwolle of in de regio Marnehuizen waarbij een mogelijke locatie valt in landbouwtransitiegebied.

5. Oefenen in verstedelijk gebied (oefendorp)

Stedelijk gebied is steeds vaker de locatie van het gevecht. Het is dan ook nodig meer te oefenen in verstedelijk gebied. Daarvoor zou een nieuwe oefenlocatie in Budel geschikt zijn. Op dit moment is Budel een opvanglocatie van het COA. Met opname van Budel in het planMER is er nog geen besluit genomen over het eventueel aanpassen van de huidige functie of het combineren van beide functies, al dan niet gefaseerd in de tijd. Een ander alternatief is een onbebouwd terrein aanwenden.

6. Amfibisch oefengebied

Er is een grote behoefte om meer amfibisch te trainen. Dit zou kunnen op een nieuwe locatie. Daarvoor komen Petten, Marnehuizen, de Maasvlakte en Vliehors geschikt in aanmerking. Of de oefenplaatsen landingsvaartuigen in Vliehors (incl. schieten) worden uitgebreid.

7. Gegarandeerde havencapaciteit Host Nation Support

In Navo-verband is afgesproken dat er voldoende havencapaciteit in Nederland moet zijn voor het doorvoeren van materieel, munitie en militairen. Alternatieve locaties hiervoor zijn de Eemshaven, Rotterdam en/of Vlissingen.

8. Toename gebruik jachtvliegtuigcapaciteit

Defensie moet nu en in de toekomst meer vliegen met jachtvliegtuigen. Naast onderzoek naar de mogelijkheden voor uitbreiding van vliegactiviteiten op vliegbasis Leeuwarden en Volkel wordt ook

onderzoek gedaan naar 1 of 2 extra jachtvliegtuiglocaties in Nederland. Daarvoor worden vliegbasis Eindhoven, Gilze-Rijen, Woensdrecht en (voormalig) vliegbasis de Peel onderzocht. Ook wordt hiervoor gekeken naar militaire samenwerking met de civiele luchthavens Groningen Airport Eelde, Lelystad Airport en Twente Airport.

9. Onbemande maritieme helikopters

Om met onbemande helikopters voor mijnenbestrijding en maritieme verkenning te vliegen, zijn er corridors nodig (veilige gangen in het luchtruim) vanaf marinevliegveld De Kooy in Den Helder naar oefengebieden op de Noordzee. Deze corridors kunnen in een directe lijn lopen, langs vaarroutes of via een route waarbij kwetsbare gebieden worden ontzien.

○ *Directe routes en langs vaarroutes.*

10. Stationering en corridors onbemande drones voor cargo

De landmacht moet beter kunnen oefenen met cargodrones. Hiervoor zijn corridors nodig (veilige gangen in het luchtruim) van vliegbasis Deelen naar een aantal oefengebieden en naar marinevliegveld De Kooy, Vliegbasis Twente en Marknesse. Deze corridors kunnen via de kortste route lopen of via een route waarbij kwetsbare gebieden zo veel mogelijk worden vermeden..

○ *Directe vliegroute van en naar oefengebieden.*

11. Laagvlieggebieden helikopters

Voor het oefenen met laagvliegen met helikopters is het van belang om de huidige laagvlieggebieden te behouden door een streng planologisch juridisch regime. Of er zijn meer laagvlieggebieden nodig met een licht planologisch regime.

● *Strenger juridisch-planologisch regime voor ruimtelijke ontwikkelingen in huidige laagvlieggebieden.*

⚡ *Nieuwe laagvlieggebieden aanwijzen.*

12. Helikopterlandingsplaatsen

Helikopterbemanningen moeten meer kunnen oefenen met tactisch landen en opstijgen. De alternatieven hiervoor zijn: het flexibeler en intensiever gebruiken van de bestaande helikopterlandingsplaatsen of nieuwe locaties op bestaande oefenterreinen dicht bij de eenheden waarmee wordt geoefend.

● *Intensiveren bestaande helikopterlandingsplaatsen.*

13. Korte/smalle onverharde landingsbaan tactisch luchttransport

Transportvliegtuigen moeten soms op onverharde grond landen en opstijgen, bijvoorbeeld bij evacuaties. Om dit te oefenen is er een dirtstrip nodig. Eventuele locaties zijn luchthaven Deelen, De Peel, Gilze-Rijen of een dirtstrip aanleggen op een bestaand oefenterrein.

